

DET 1 - SITUAÇÃO ATUAL / DIAGNÓSTICO SANITÁRIO FEMININO CANTINA
Escala: 1/75

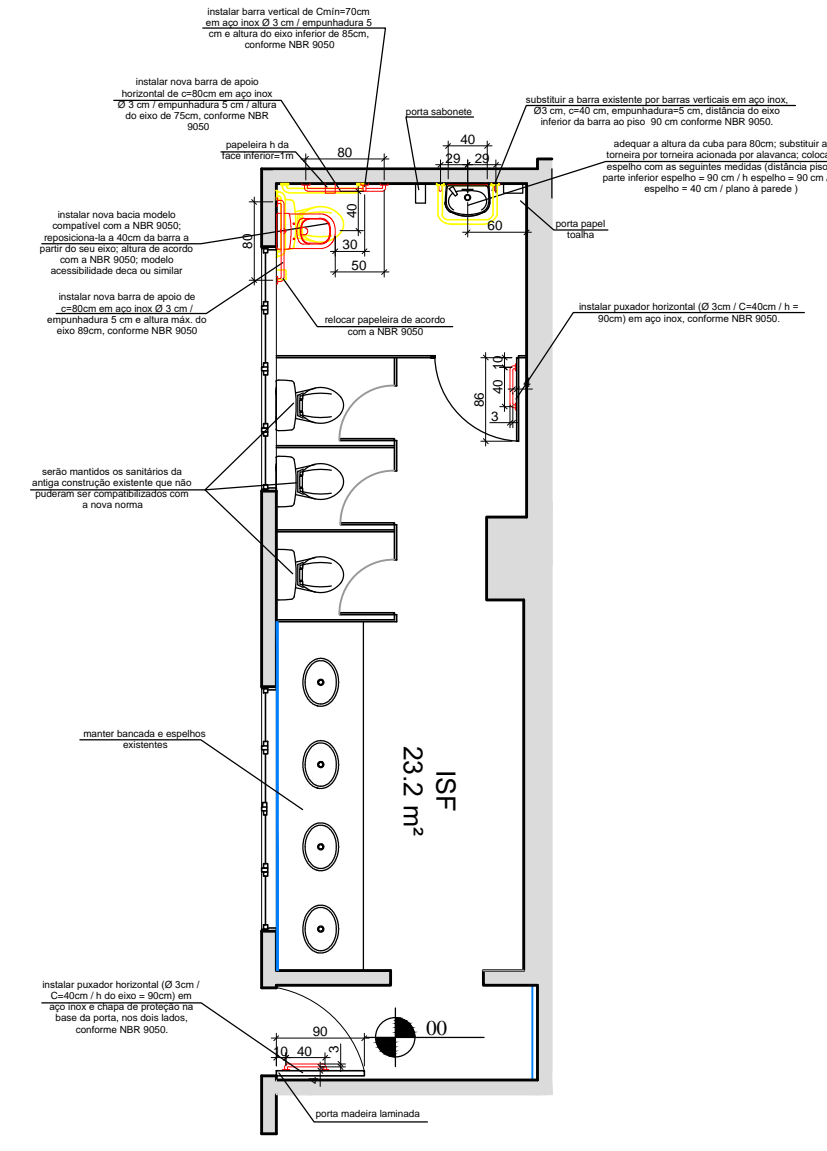

DET 1 - PROJETO DE MODIFICAÇÃO SANITÁRIO FEMININO CANTINA
Escala: 1/75

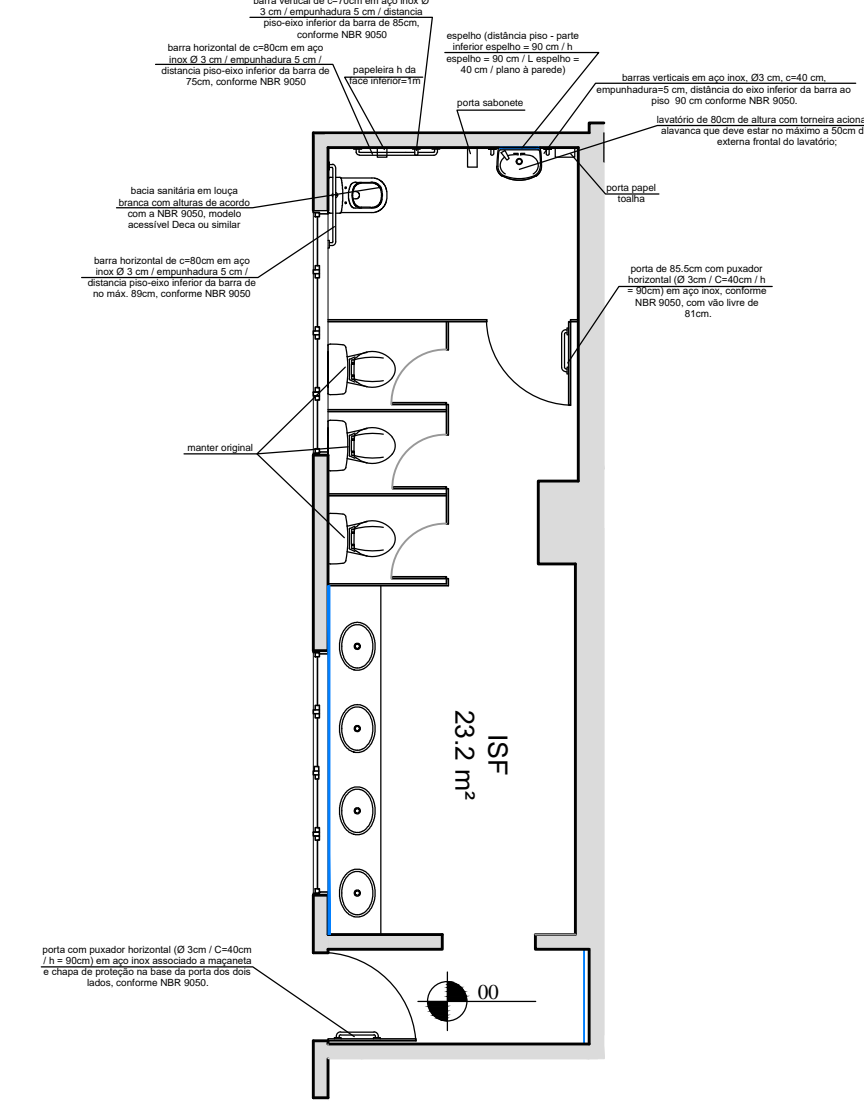

DET 1 - PROJETO MODIFICADO SANITÁRIO FEMININO CANTINA
Escala: 1/75

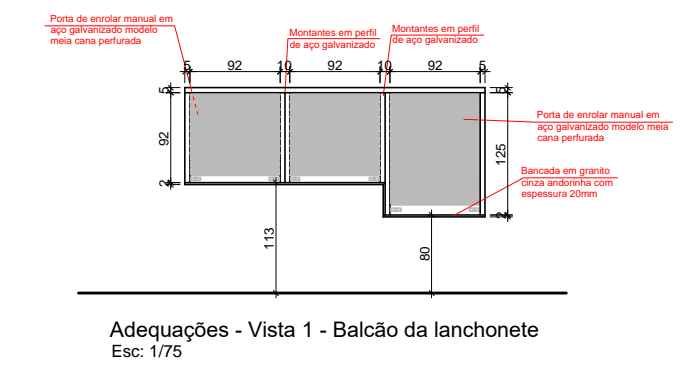

Adesquações - Vista 1 - Balcão da lanchonete
Esc: 1/75

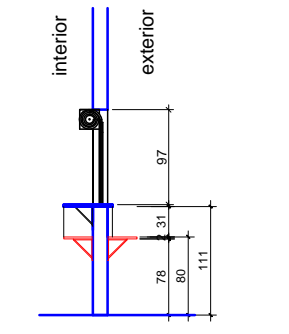

Adesquações - Corte 1 - Balcão da lanchonete
Esc: 1/75

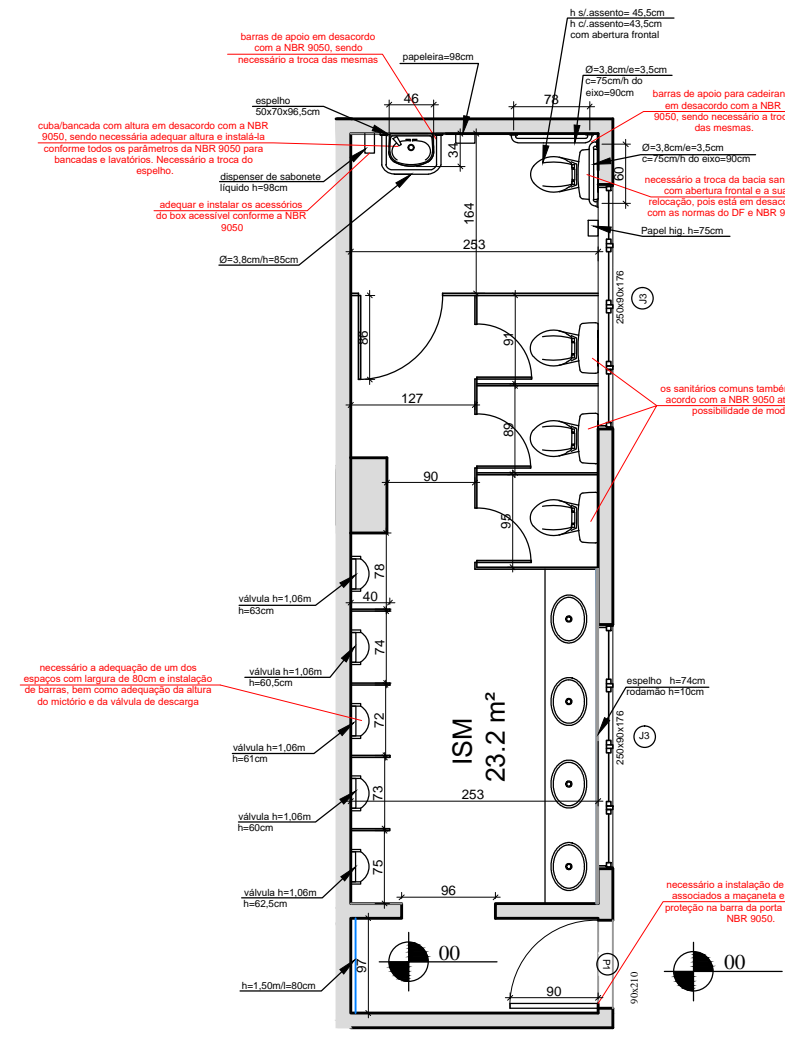

DET 2 - SITUAÇÃO ATUAL / DIAGNÓSTICO SANITÁRIO MASCULINO CANTINA
Escala: 1/75

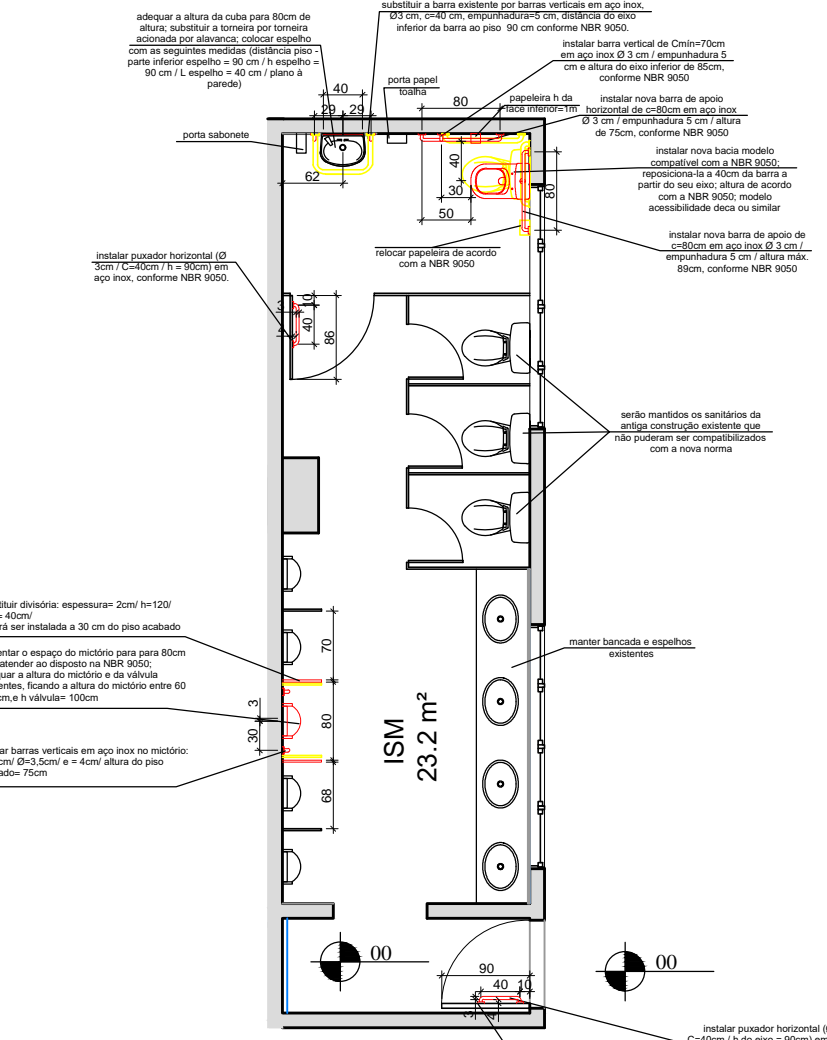

DET 2 - PROJETO DE MODIFICAÇÃO SANITÁRIO MASCULINO CANTINA
Escala: 1/75

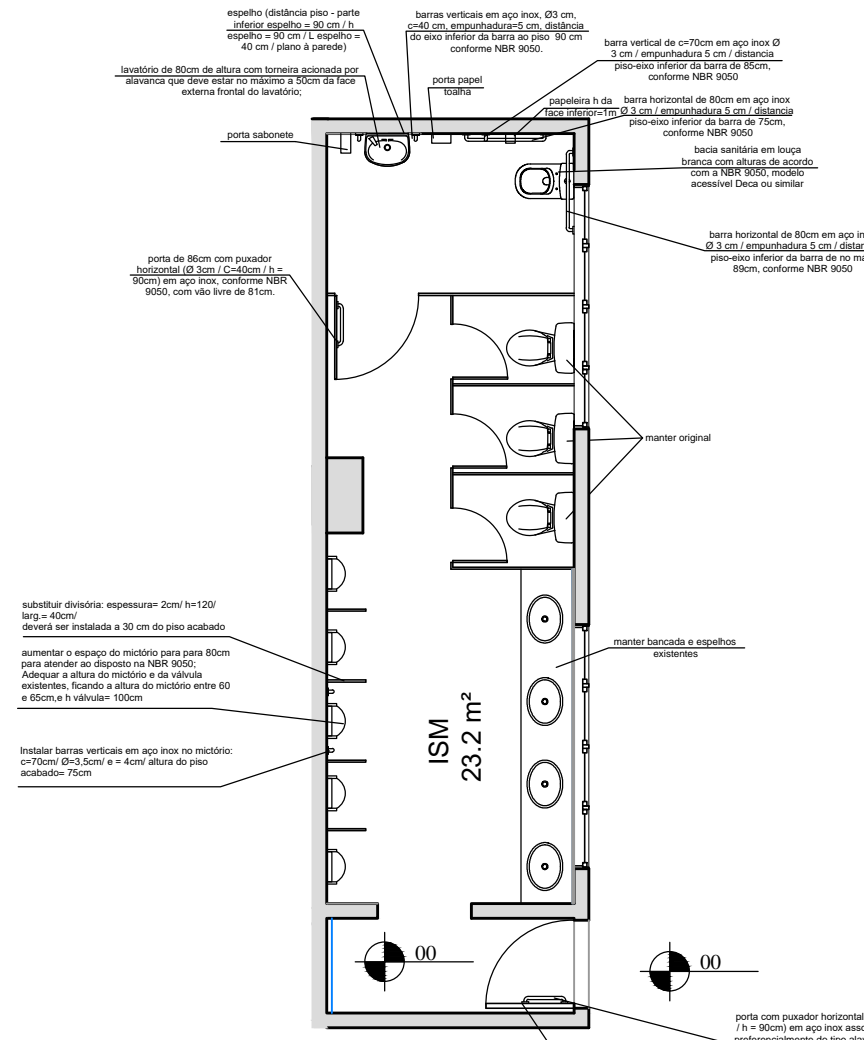

DET 2 - PROJETO MODIFICADO SANITÁRIO MASCULINO CANTINA
Escala: 1/75

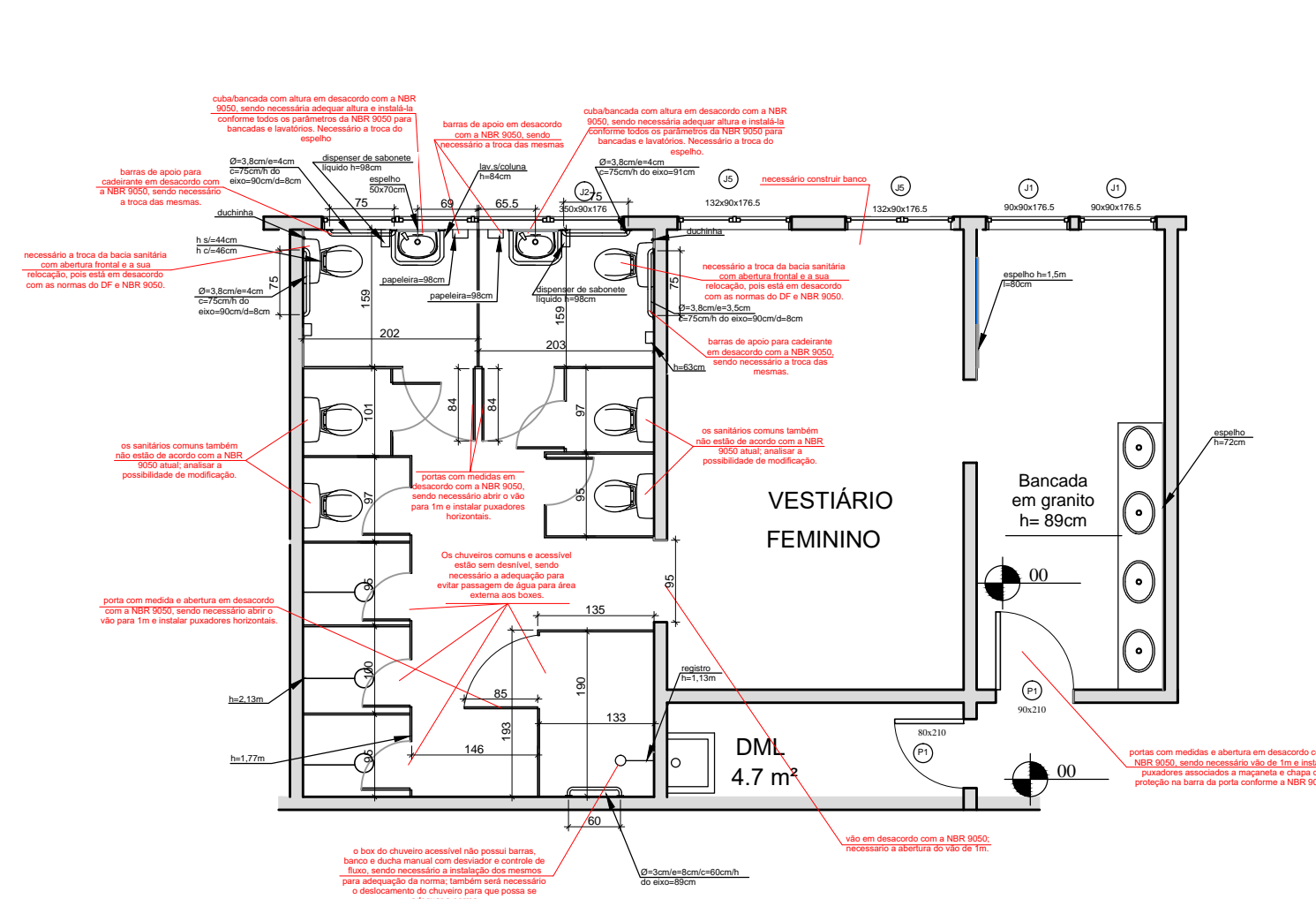

DET 3 - SITUAÇÃO ATUAL / DIAGNÓSTICO SANITÁRIO FEMININO VESTIÁRIO
Escala: 1/75

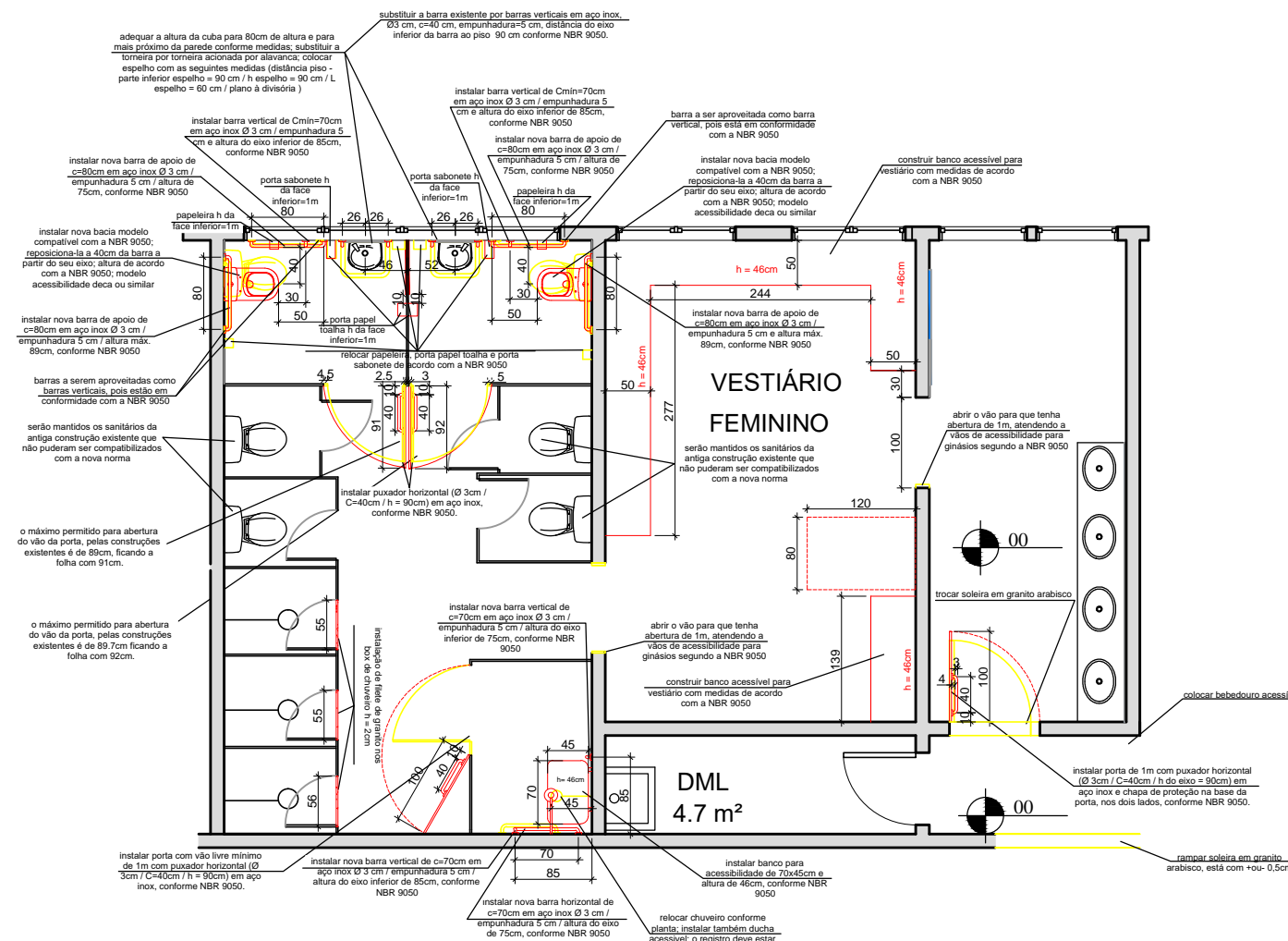

DET 3 - PROJETO DE MODIFICAÇÃO VESTIÁRIO FEM GINÁSIO
Escala: 1/75

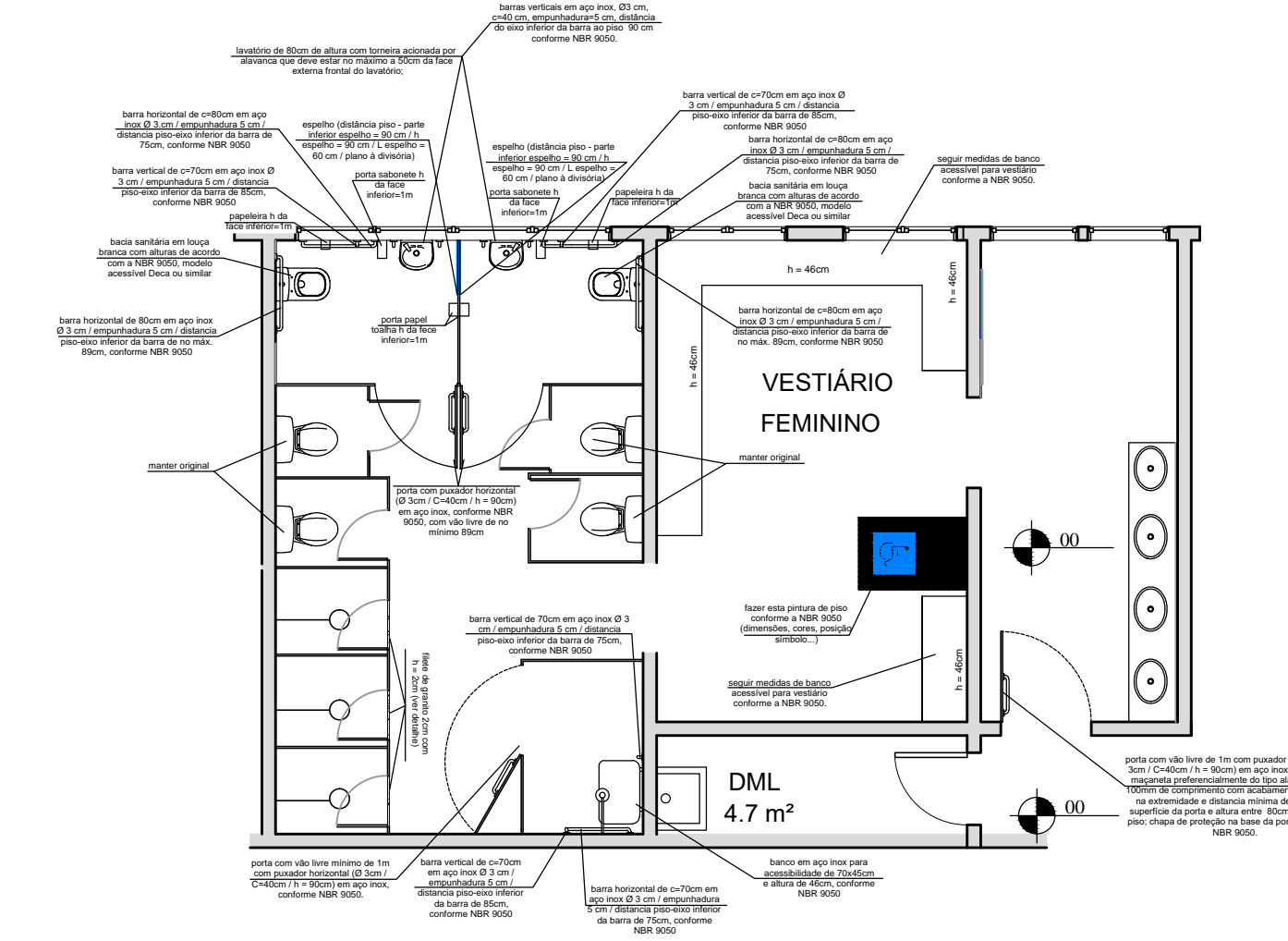

DET 3 - PROJETO MODIFICADO VESTIÁRIO FEM GINÁSIO
Escala: 1/75

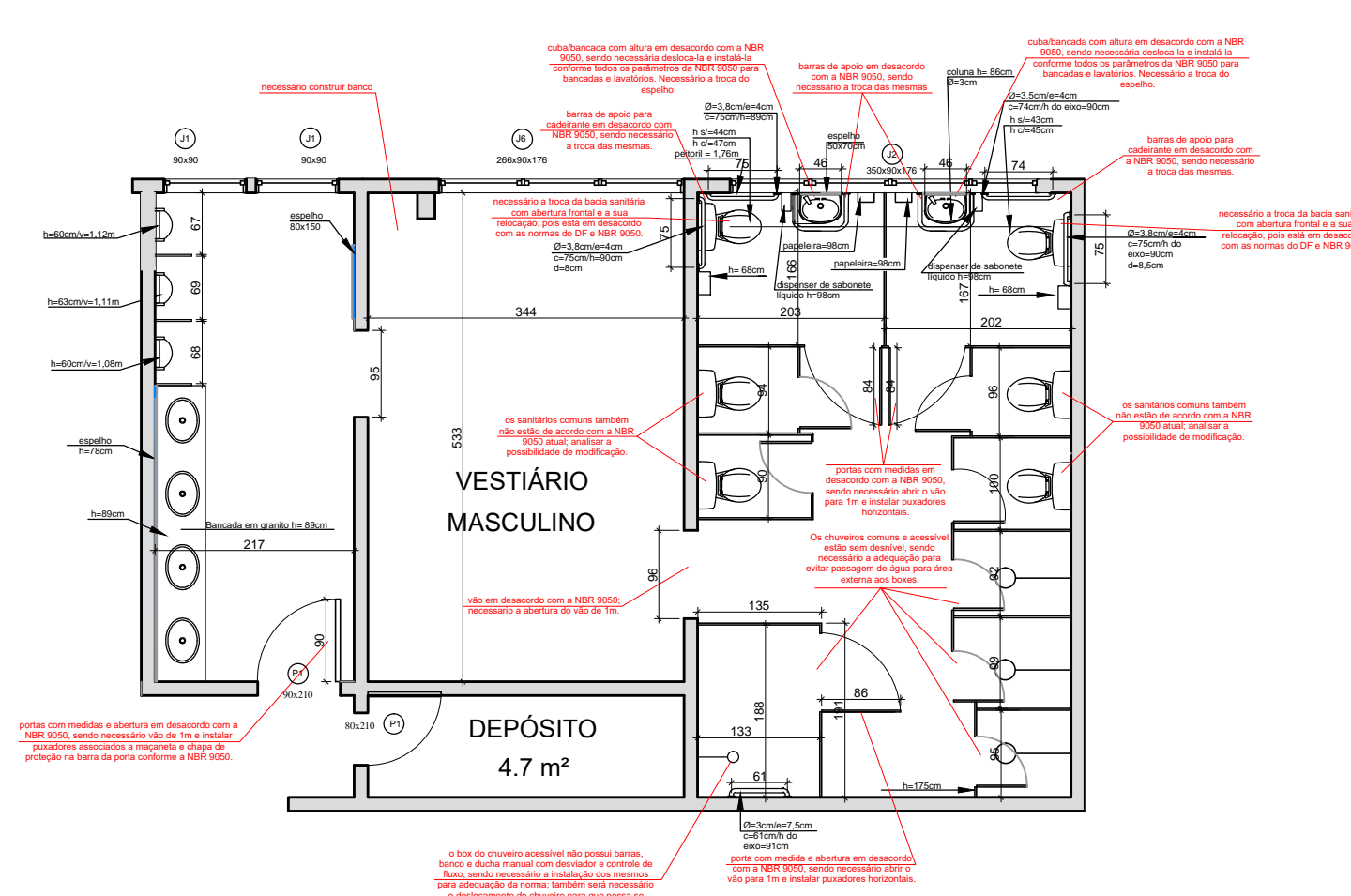

DET 4 - SITUAÇÃO ATUAL / DIAGNÓSTICO SANITÁRIO MASCULINO VESTIÁRIO
Escala: 1/75

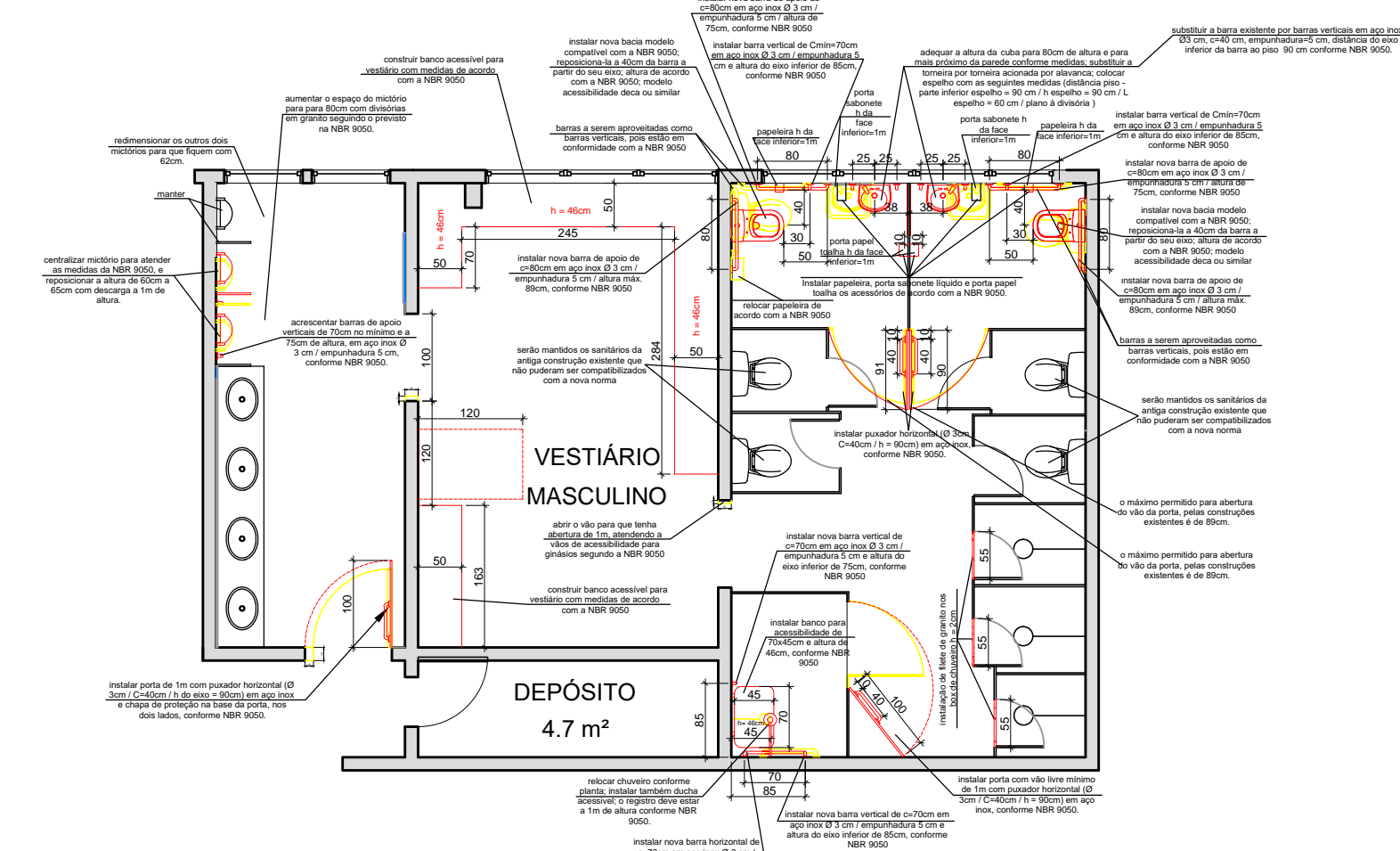

DET 4 - PROJETO DE MODIFICAÇÃO VESTIÁRIO MASC GINÁSIO
Escala: 1/75

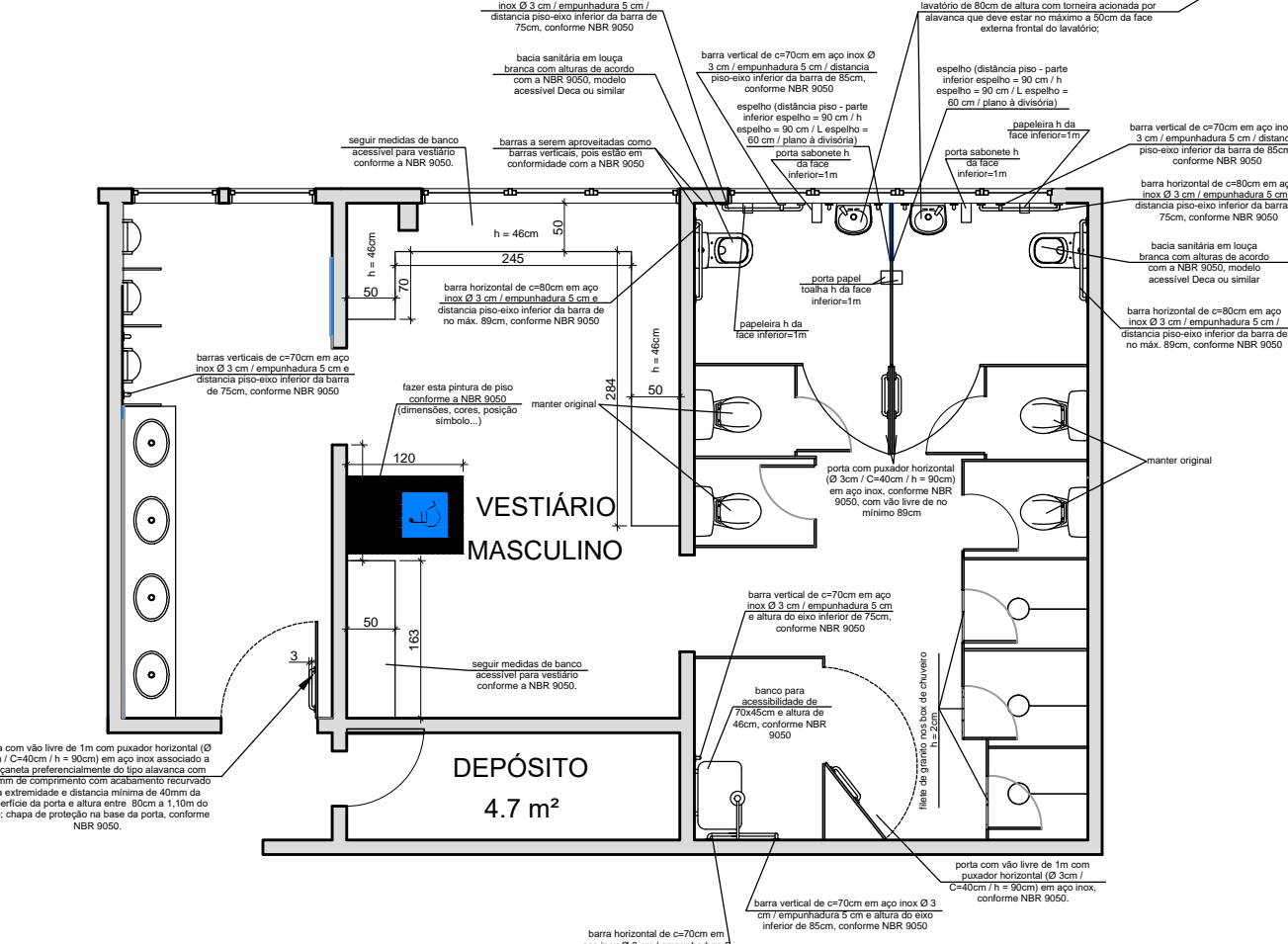

DET 4 - PROJETO MODIFICADO VESTIÁRIO MASC GINÁSIO
Escala: 1/75

SETOR: ÁREAS ESPECIAIS
ENDEREÇO: VIA MS, QM 45, AE 01, TAGUATINGA NORTE
PROPRIETÁRIO: INSTITUTO FEDERAL DE EDUCAÇÃO, CIÊNCIA E TECNOLOGIA DE BRASÍLIA
AUTOR DO PROJETO: ARQ. E URB. JANAÍNA CÂNDIDA DA SILVA - CAU A37815-1
AUTOR DO PROJETO: ARQ. E URB. ROGERIO OLIVEIRA DE ARAUJO - CAU A75081-6
RESP. TÉCNICO:
PROPRIETÁRIO: INSTITUTO FEDERAL DE EDUCAÇÃO, CIÊNCIA E TECNOLOGIA DE BRASÍLIA
AUTOR DO PROJETO: ARQ. E URB. JANAÍNA CÂNDIDA DA SILVA - CAU A37815-1
AUTOR DO PROJETO: ARQ. E URB. ROGERIO OLIVEIRA DE ARAUJO - CAU A75081-6
RESP. TÉCNICO: